

Importación Digital

Nuevo modelo para el régimen de importación para el consumo

07 de Octubre de 2020

Expositor: José Luis Otero
Jefe del Proyecto de Procesos de Ingreso



Principales normas

Ley General de Aduanas Decreto Legislativo 1053
(Dec. Leg. 1433)

Reglamento de la LGA Decreto Supremo 010-2009-EF
(DS 367-2019-EF)

Procedimiento general de importación para el
consumo DESPA-PG.01 V8

Procedimiento específico solicitud de rectificación
electrónica de declaración DESPA-PE.00.11 V3

Principales cambios normativos



| | |
|--|---|
| <u>Rectificación e incorporación de documentos</u> | <ul style="list-style-type: none">• LGA: Artículo 103 |
| <u>Plazos para la transmisión del manifiesto</u> | <ul style="list-style-type: none">• RLGA: Artículos 138, 143, 144, 145, 146, 147, 148, 149 y 150. |
| Mandato | <ul style="list-style-type: none">• LGA: Artículo 129.• RLGA: Artículo 185. |
| Destinación aduanera | <ul style="list-style-type: none">• LGA: Artículo 130 |
| Anticipado Obligatorio | <ul style="list-style-type: none">• LGA: Artículo 131• RLGA: Artículo 62A. |
| <u>Exigibilidad de la obligación tributaria aduanera</u> | <ul style="list-style-type: none">• LGA: Artículo 150. |
| Abandono legal | <ul style="list-style-type: none">• LGA: Artículo 178. |
| Plazo Despachos urgentes | <ul style="list-style-type: none">• RLGA: Artículo 230.• RLGA: Artículo 232. |
| Legajamiento | <ul style="list-style-type: none">• RLGA: Artículo 201. |
| Rectificación | <ul style="list-style-type: none">• LGA: Artículo 136• RLGA: Artículo 195 |
| Garantía Previa | <ul style="list-style-type: none">• LGA: Artículo 160• RLGA: Artículo 213 |

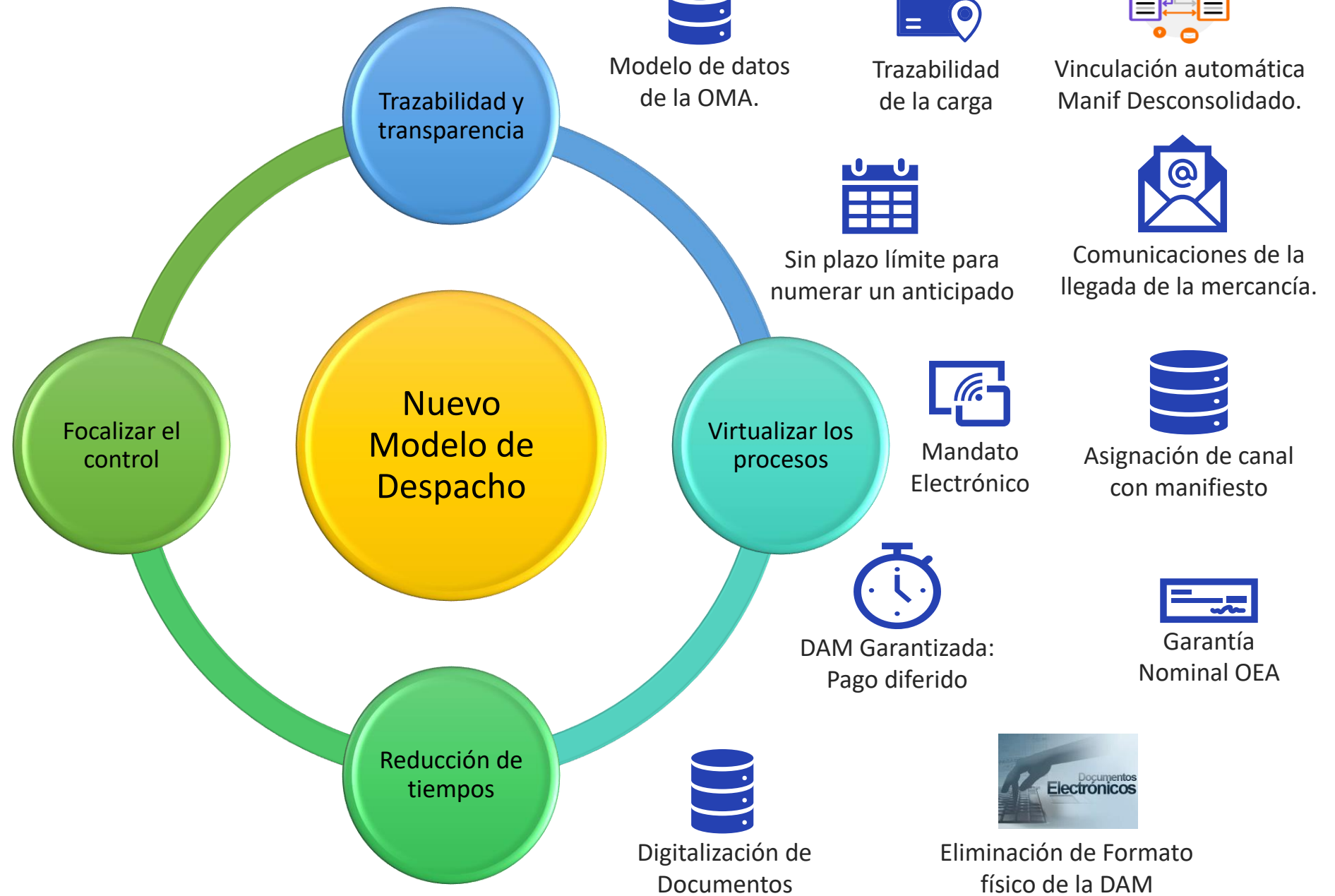

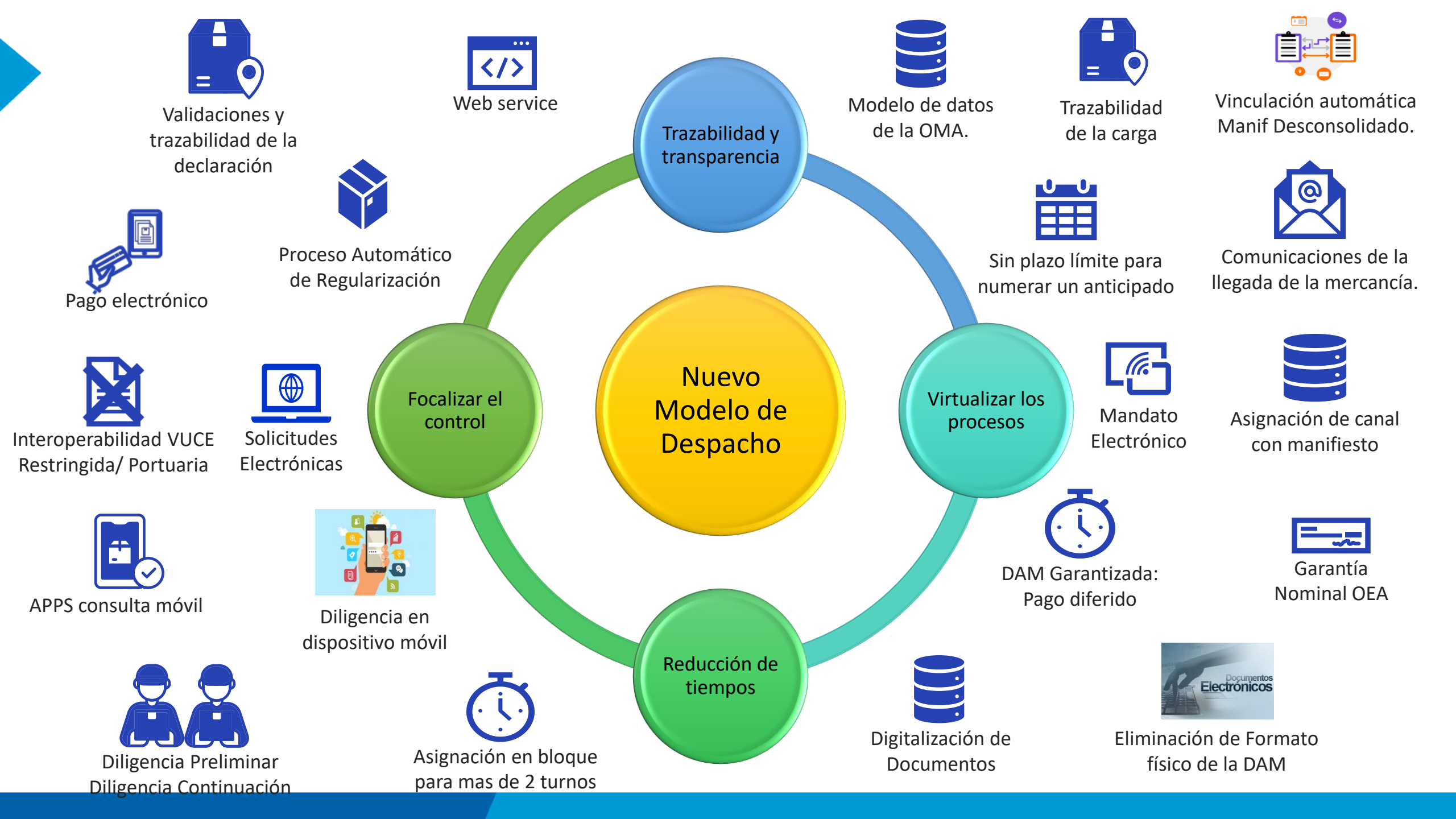

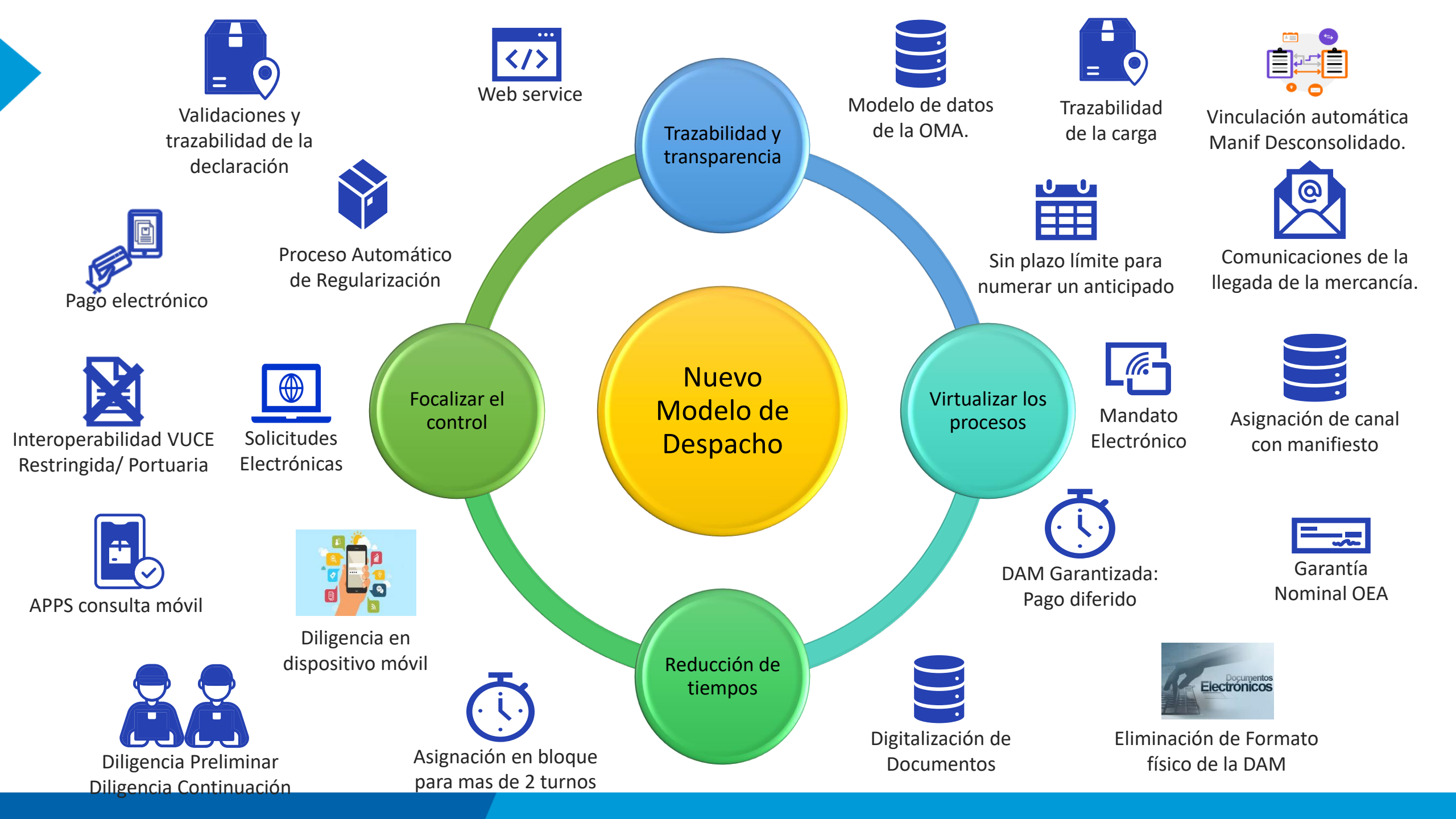

Nuevo proceso de importación para el consumo



Despacho anticipado

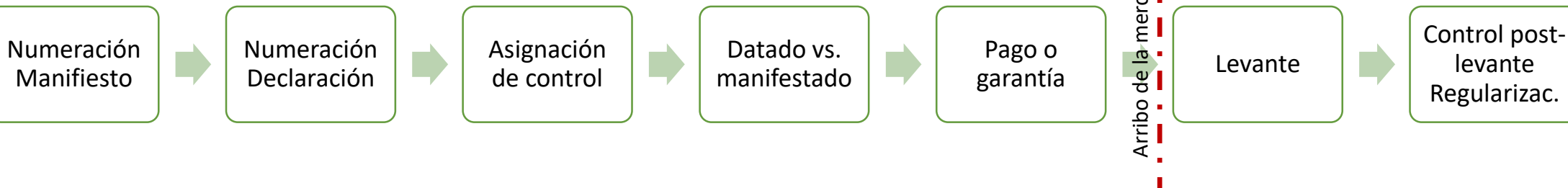

Despacho diferido

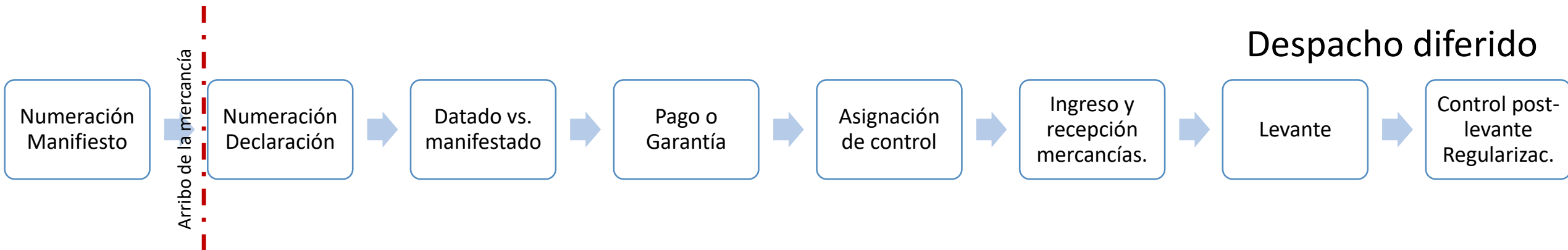

NUEVO MODELO DE IMPORTACION PARA EL CONSUMO



ASIGNACION DE CANAL

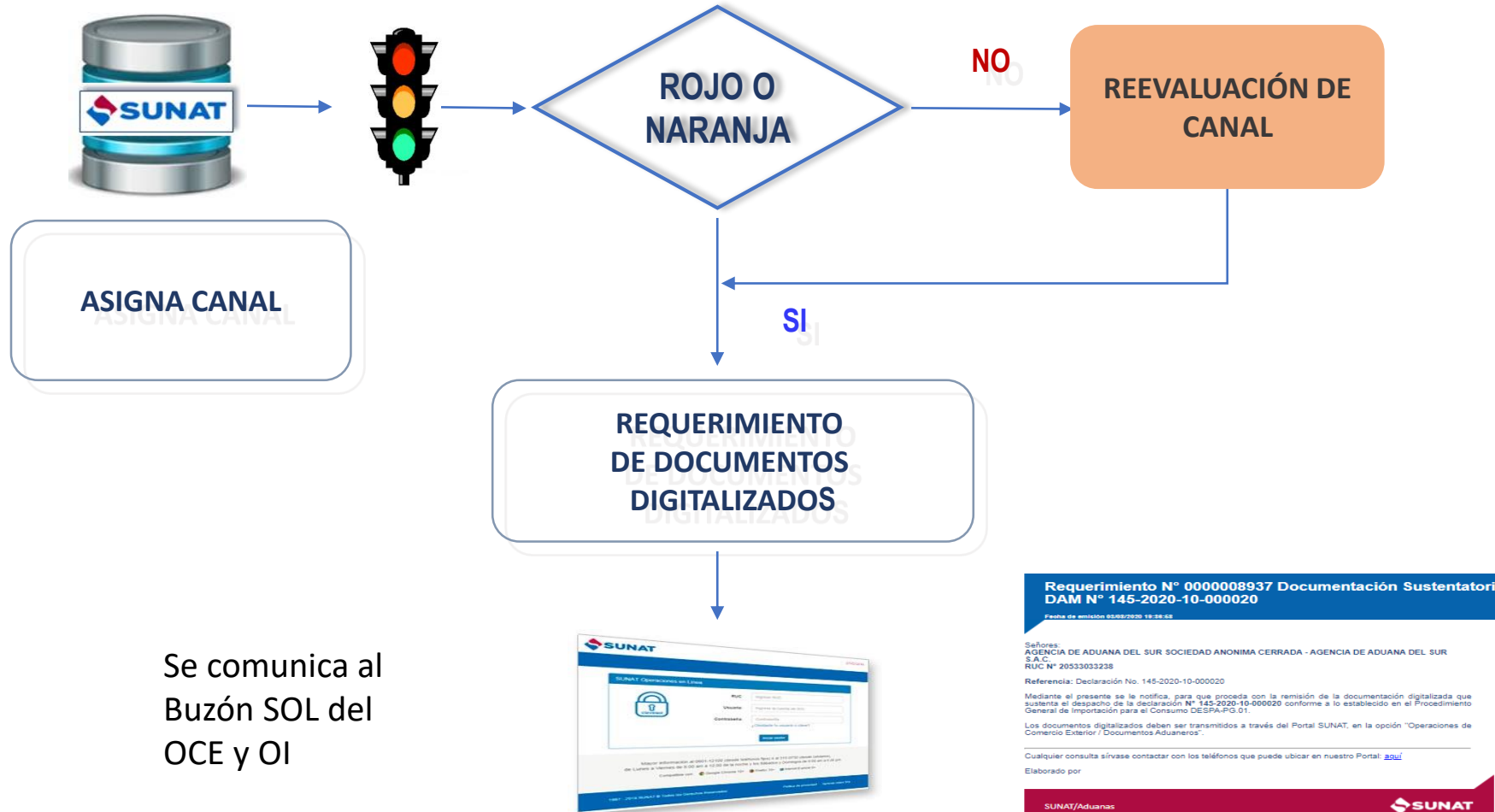

DAM Canal Naranja:

- Documentos digitalizados recepcionados antes de la llegada.
- Registro de diligencia previa a la llegada
- Levante a la llegada

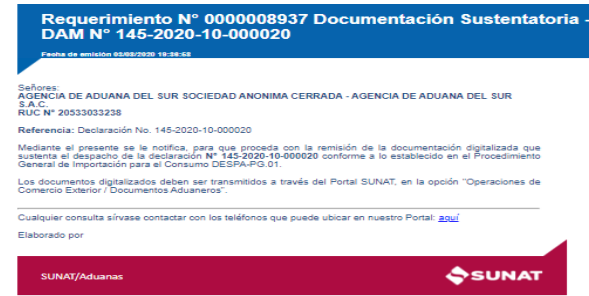

Rectificación electrónica



Despacho diferido

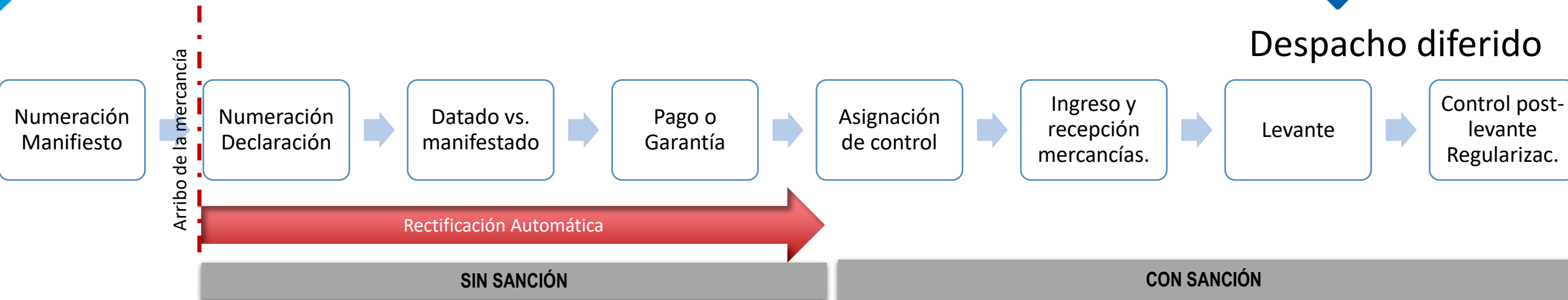

Despacho anticipado

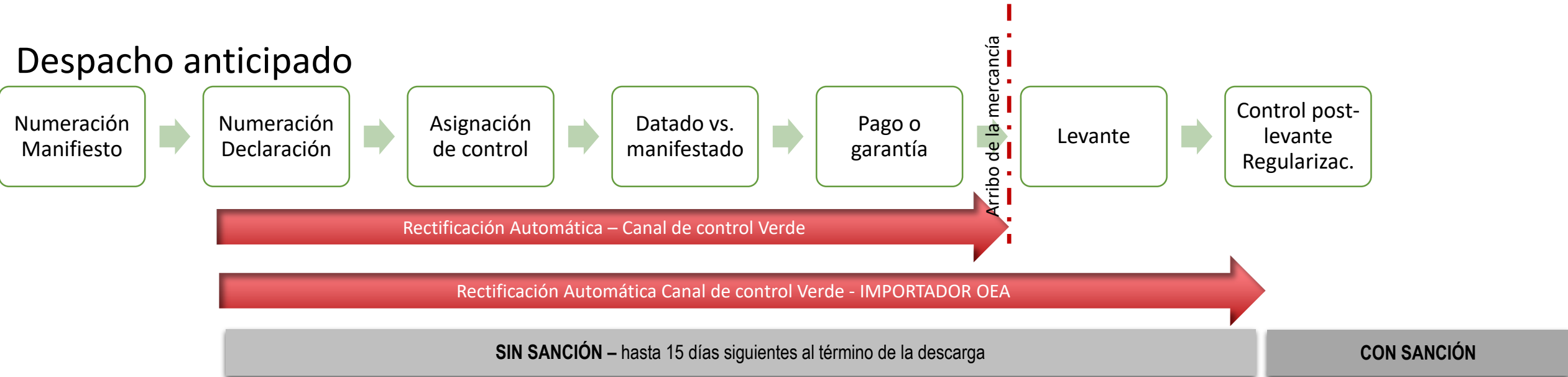



Gracias...

Importación Digital

Nuevo modelo para el régimen de importación para el consumo

07 de Octubre de 2020

Expositor: José Luis Otero
Jefe del Proyecto de Procesos de Ingreso



Artículo 103.- Rectificación e incorporación de documentos

El transportista o su representante en el país, o el agente de carga internacional pueden rectificar e incorporar documentos al manifiesto de carga, manifiesto de carga desconsolidado y manifiesto de carga consolidado, respectivamente, siempre que no se haya dispuesto acción de control alguna sobre las mercancías, en los plazos que establezca el Reglamento y en la forma y condiciones que disponga la Administración Aduanera.

Si la Autoridad Aduanera durante una acción de control extraordinario encuentra mercancía no manifestada o verifica diferencia entre las mercancías que contienen los bultos y la descripción consignada en el manifiesto de carga, esta cae en comiso; salvo que la mercancía se encuentre consignada correctamente en la declaración o en la información anticipada presentada previamente a la Administración Aduanera.(**)

[Antes se podía incorporar en cualquier momento mientras no hubiera salido del punto de llegada.](#)
[Artículo 145 RLGA](#)

Datos generales

Hasta 168 horas (7 días)



Hasta 24 horas (1 día)



Las demás vías hasta antes de la llegada

Lugares cercanos / vuelos no regulares hasta antes de la llegada

Documentos de transporte/ Manifiesto desconsolidado

Carga contenerizada hasta 72 horas (3 días)



Carga NO contenerizada hasta 24 horas (1 día)



Hasta 4 horas



Las demás vías hasta antes de la llegada

Documentos vinculados

Todas las vías hasta antes de la llegada

L
L
E
G
A
D
A

Numeración del Anticipado

Numeración del Diferido

Exigibilidad del diferido

Exigibilidad Anticipado

Exigib. Anticipado OEA

Llegada del medio de transporte

Termino de la Descarga

15 días del Termino de la Descarga

16 días del Termino de la Descarga

21 días del mes siguiente del T. Descarga

Ultimo día del mes siguiente del T. Descarga

Primer mes

Segundo mes

